

Formulaire de candidature à la :

# Journée de Sélection Mercredi 16 mai 2012

de 10h00 à 17h00,  
au Lycée Colbert de Torcy

(possibilité de déjeuner au Lycée pour 5€)

Cette fiche tient lieu de convocation

A retourner à la Ligue des Pays de la Loire avant le 27 avril.

Nom:.....

Prénom:.....

Adresse:.....

.....

.....

Date de naissance:.....

Téléphone domicile:.....

Téléphone bureau:.....

Téléphone portable:.....

Etablissement Scolaire:.....

.....

Classe (année en cours):.....

Classe souhaitée envisagée:.....

Club actuel:.....

.....

Niveau(x) de jeu:.....

Années de pratique:.....

Remarques:.....

.....

Motivations:.....

.....

.....

**Merci de vous munir des copies  
des bulletins scolaires des deux  
premiers trimestres**

## Accès:



### Train :

Gare SNCF (TGV) à 100m du Lycée  
(Ligne Nantes-Paris)

### Route :

Rennes	N157	1h20
Nantes	A11	1h20
Le Mans	A11	45 min
Angers	A11	45 min
Laval	D21	45 min

## Contacts :

• **Michel LEVI DI LEON (C.T.S)**

06.89.17.68.74

• **Philippe DELAUNE**

(Entraîneur Pôle Espoirs)

06.89.17.69.18

• **Ligue des Pays de la Loire de Volley-Ball**

Maison des Sports - 44 rue R. Rolland  
BP 90312 - 44103 NANTES Cedex 4

02.40.43.44.64

MAIL: volley.pdl@wanadoo.fr



## Pôle Espoirs Féminin Sablé sur Sarthe

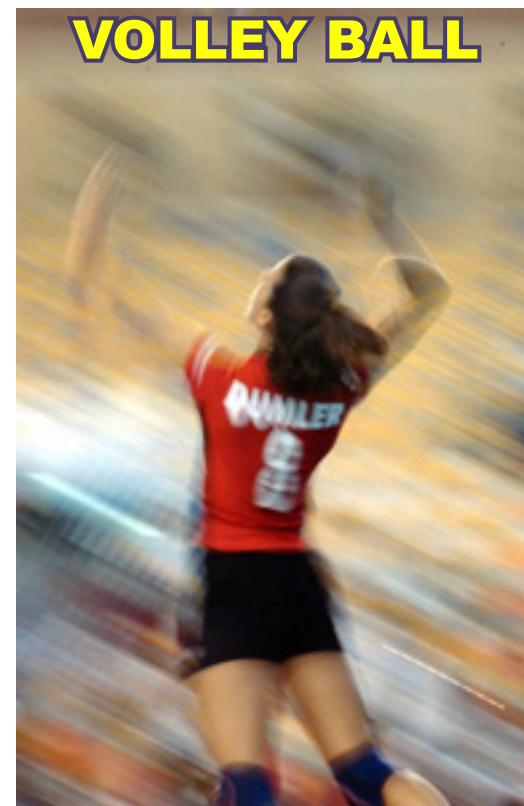

## Lycée Colbert de Torcy

